

Η ΦΥΜΑΤΙΩΣΗ ΣΤΗΝ ΕΛΛΑΔΑ, ΟΠΩΣ ΑΥΤΗ ΔΗΛΩΝΕΤΑΙ

Συμπόσιο Φυματίωσης
Θεσσαλονίκη, 23-24 Μαρτίου 2007

Δηλωθέντα κρούσματα φυματίωσης (νέα+προηγ. θεραπεία), Σύνολο χώρας, 1998 - 2006

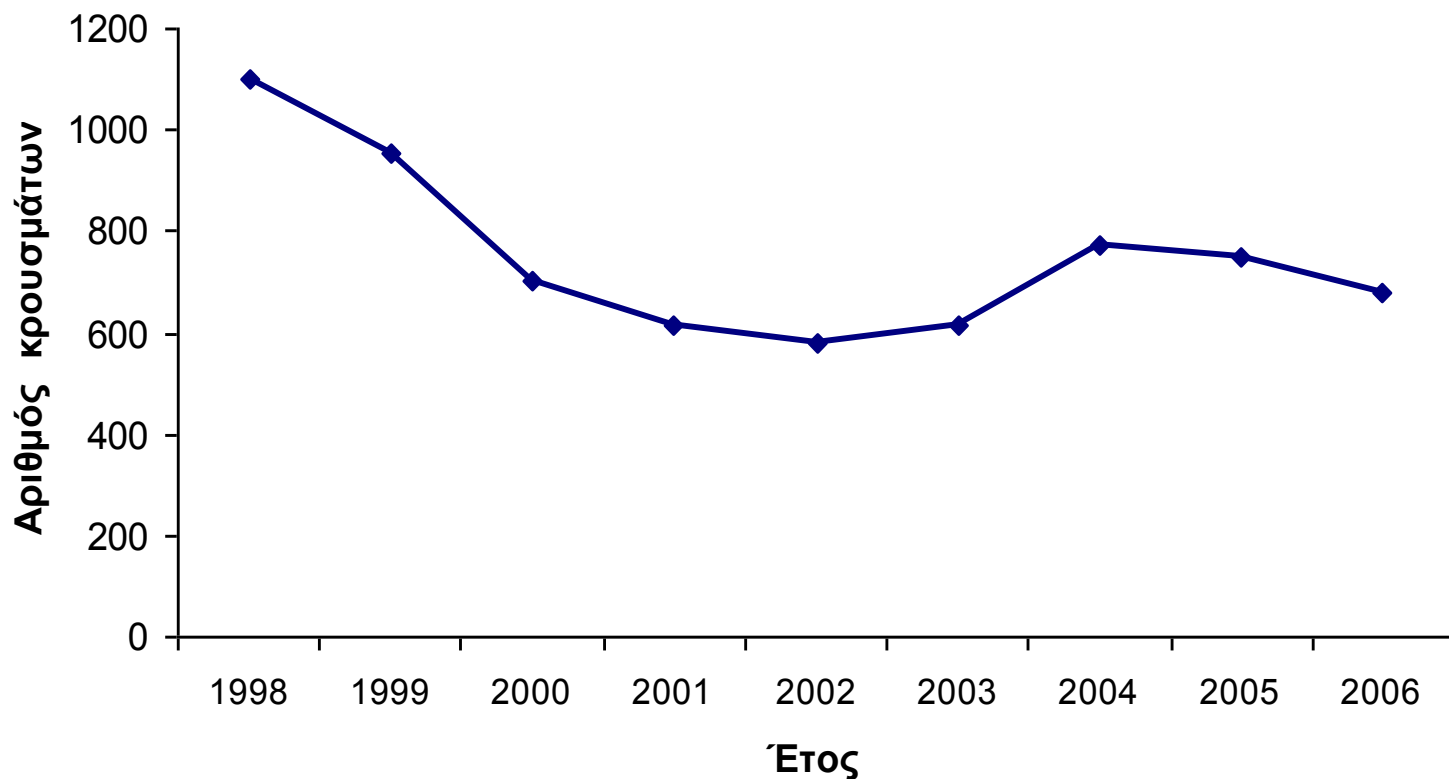

Δηλωθέντα νέα κρούσματα φυματίωσης Έλληνες και αλλοδαποί, Σύνολο χώρας, 1998 - 2006

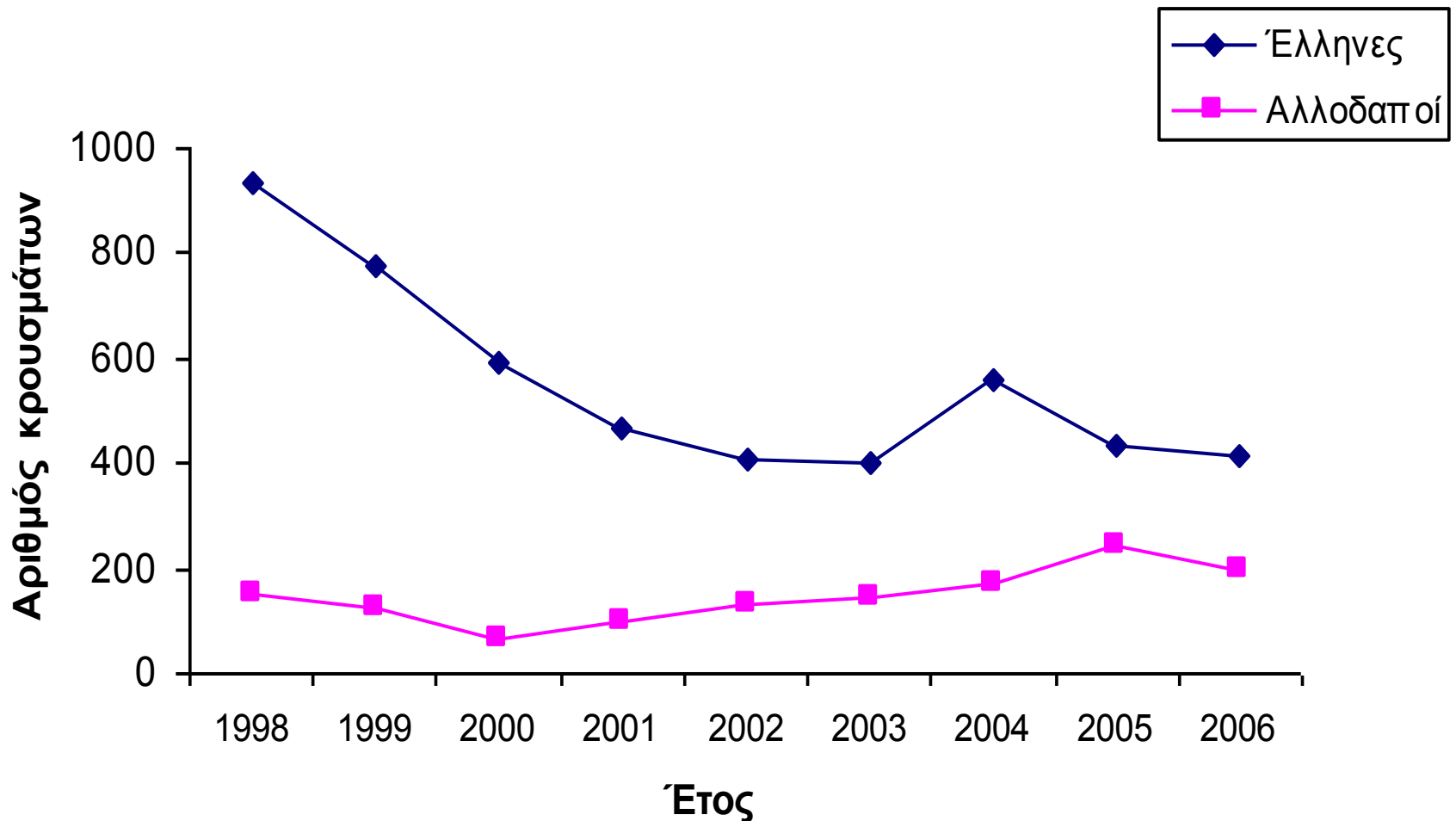

Δηλωθέντα κρούσματα φυματίωσης με προηγ. θεραπεία Έλληνες και αλλοδαποί, Ελλάδα, 1998 - 2006

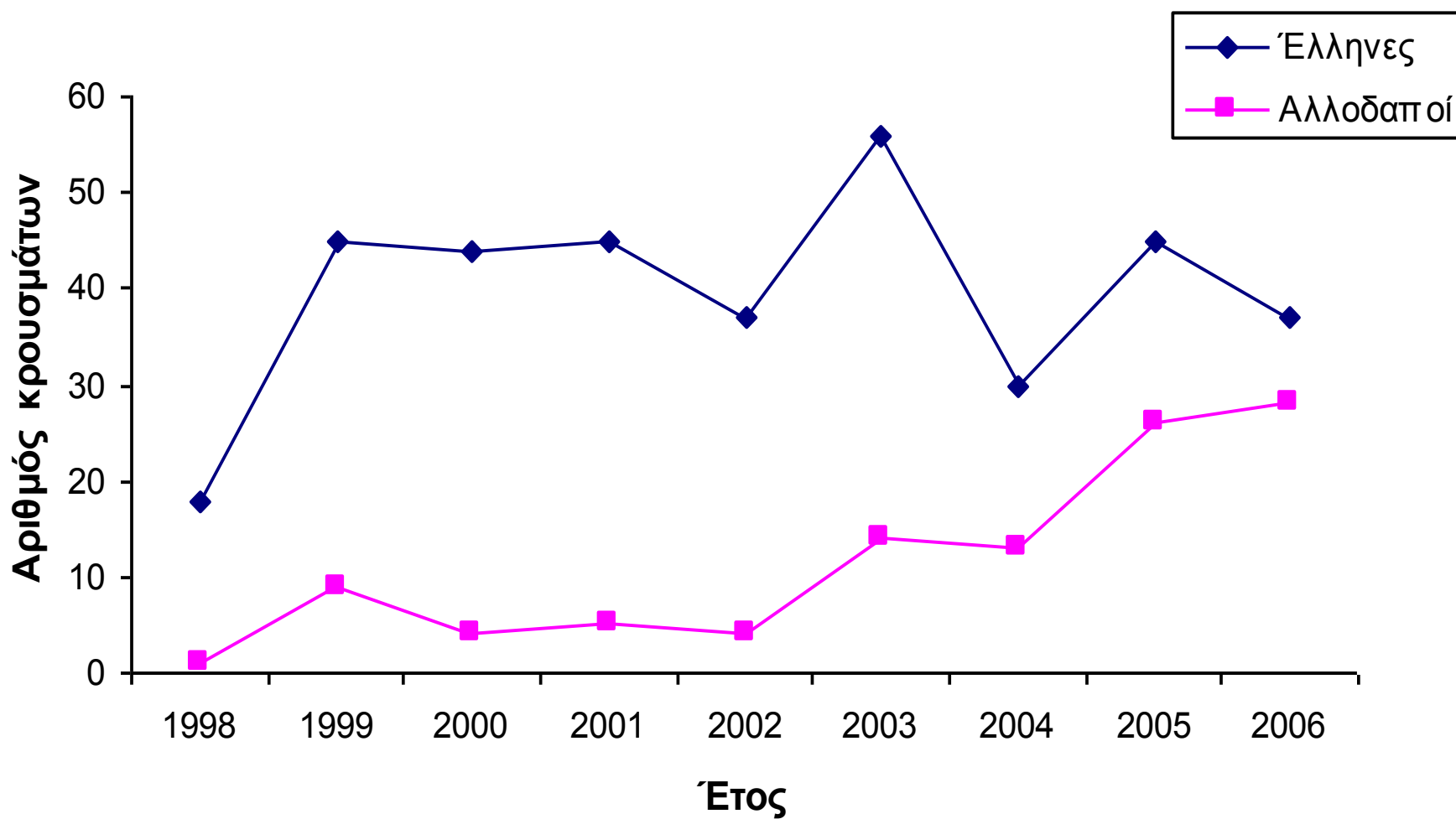

Νέα δηλωθέντα κρούσματα φυματίωσης σε Έλληνες, κατά ηλικιακή ομάδα, Σύνολο χώρας, 1998 - 2006

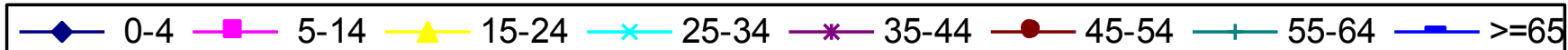
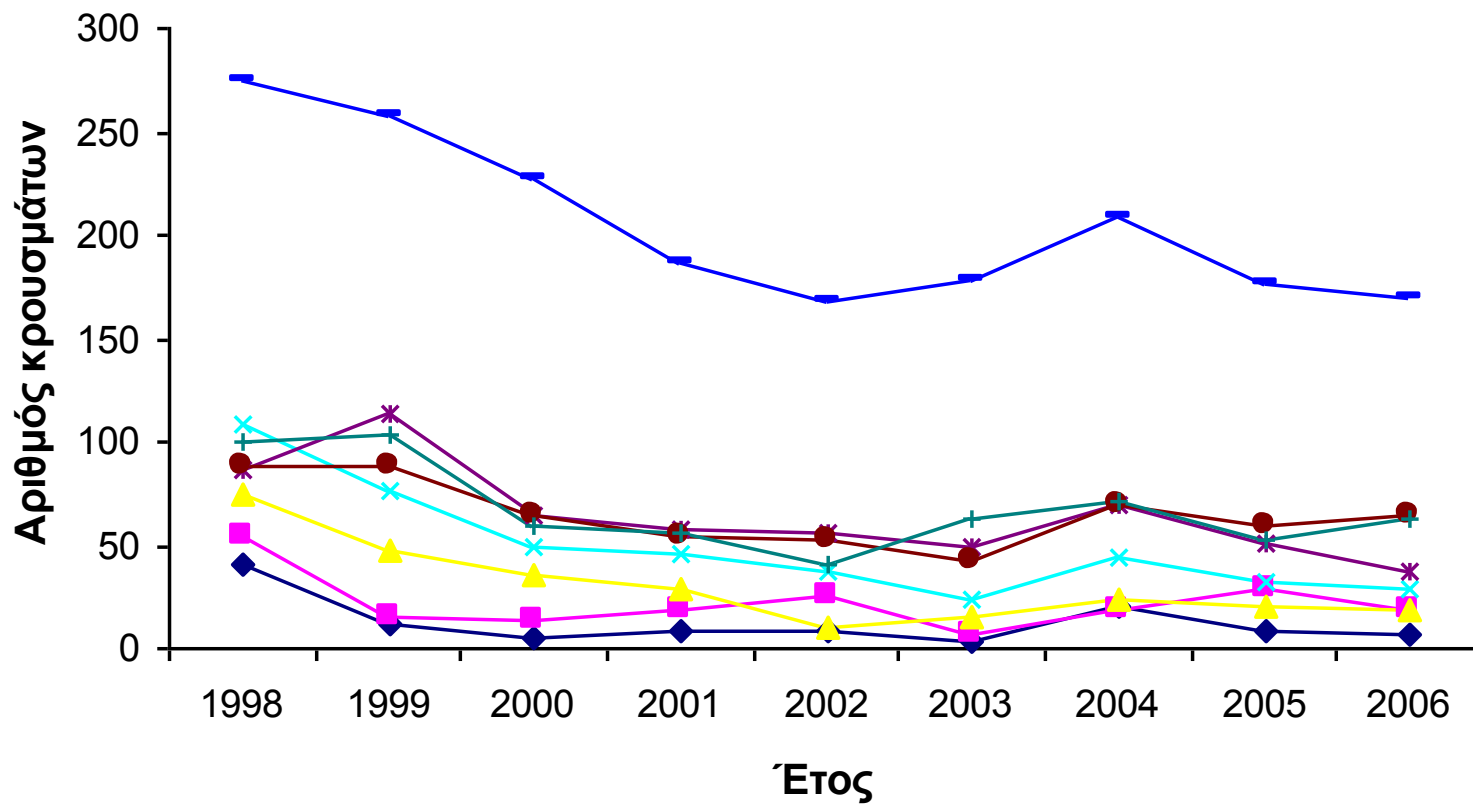

Νέα δηλωθέντα κρούσματα φυματίωσης σε Αλλοδαπούς, κατά ηλικιακή ομάδα, Σύνολο χώρας, 1998 - 2006

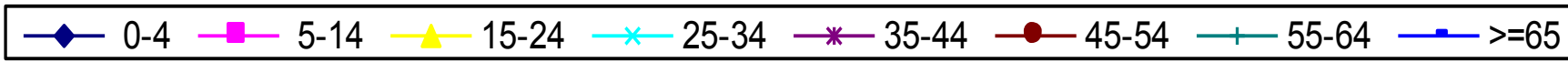
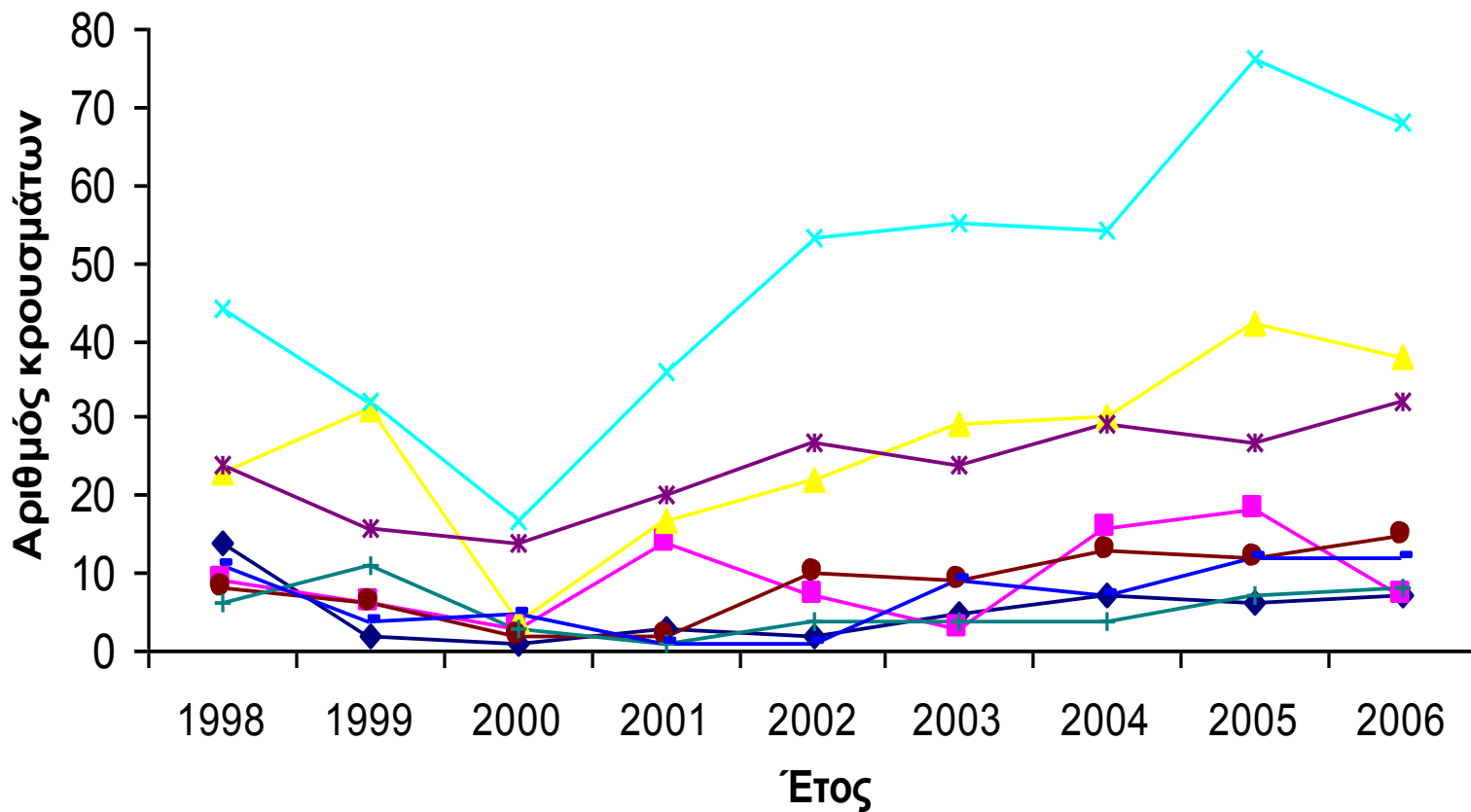

Δηλωθέντα κρούσματα φυματίωσης ανά φύλο, Σύνολο χώρας, 1998 - 2006

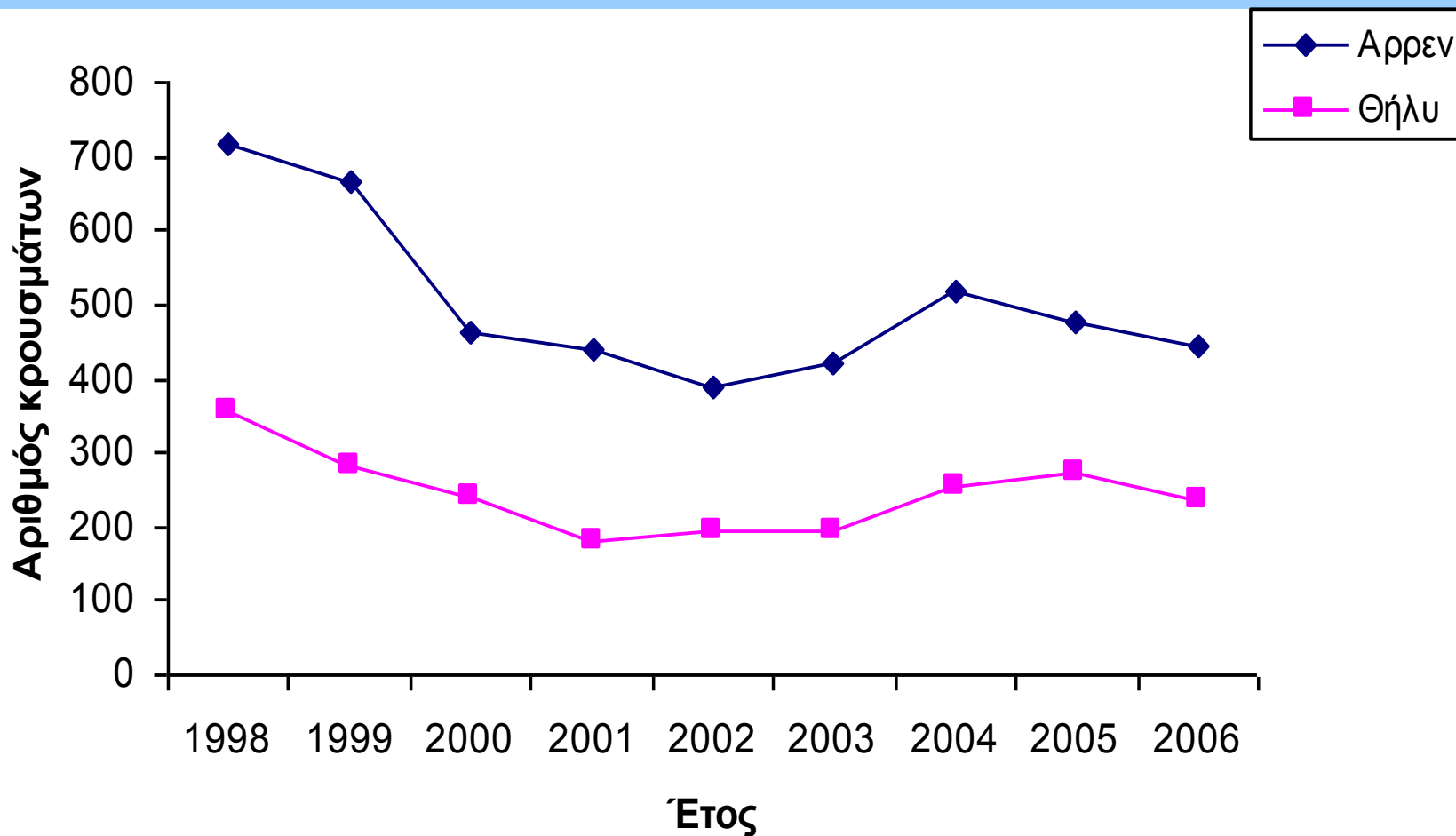



Η υποδήλωση των κρουσμάτων φυματίωσης

Δηλωθέντα κρούσματα φυματίωσης, Αύγουστος 1998 - 2006

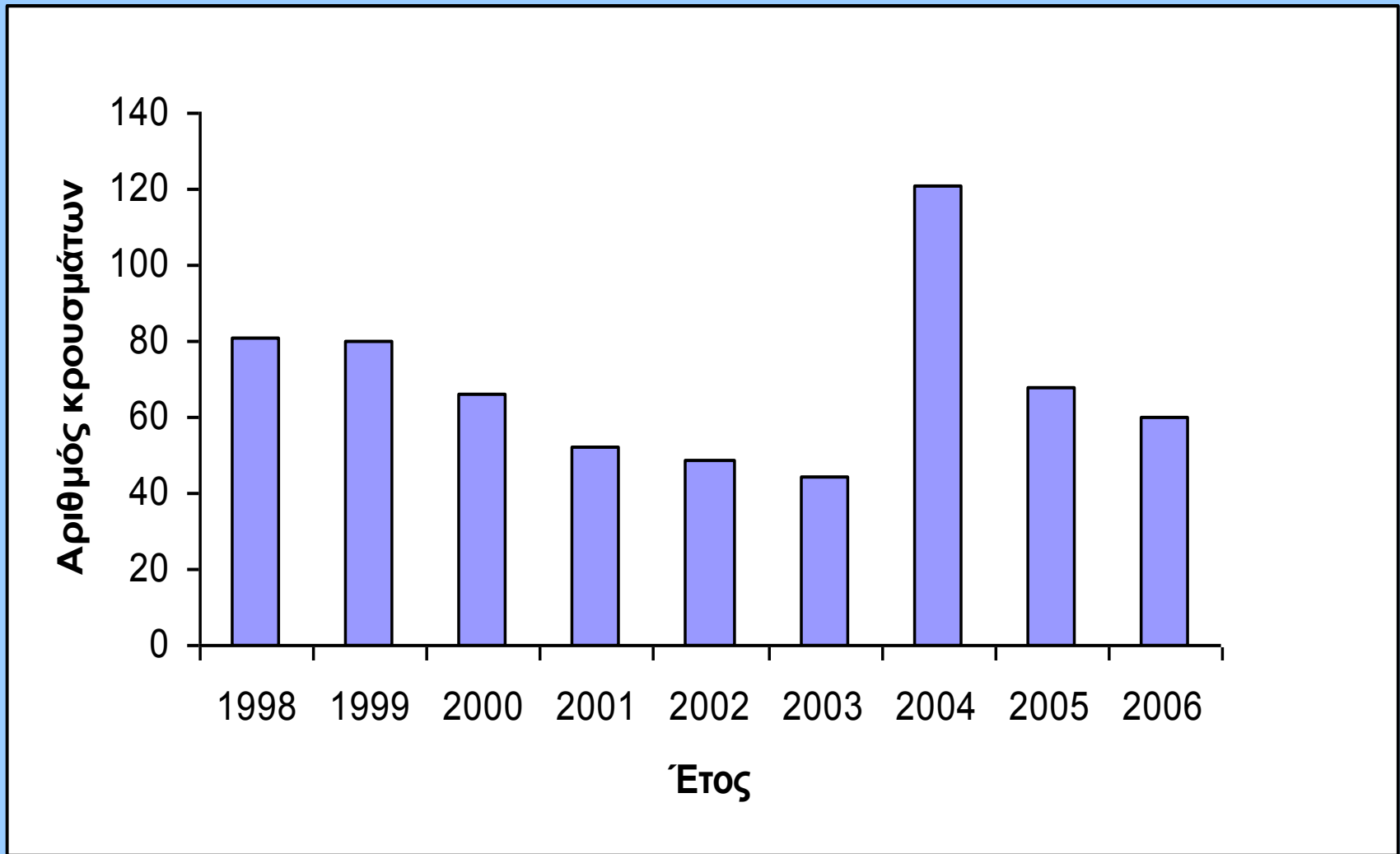

Η υποδήλωση των κρουσμάτων φυματίωσης

Κλινικές δηλώσεις vs. Εργαστηριακές δηλώσεις

ΕΤΟΣ	ΔΗΛΩΘΕΝΤΑ ΚΡΟΥΣΜΑΤΑ Κλινικές vs. Εργαστήρια	
	Κλινικές δηλώσεις	Εργαστηριακές δηλώσεις
2003	616	+ 77 (από ένα εργαστήριο) 2/1/2003 – 28/11/2003
2005	747	+ 72 (από ένα εργαστήριο) 5/10/2005 – 25/10/2006
2006	679	+ 277 (από ένα εργαστήριο) 11/1/2006 – 28/1/2006

Μέση επίπτωση φυματίωσης ανά 10000 πληθυσμό, 1998 - 2006

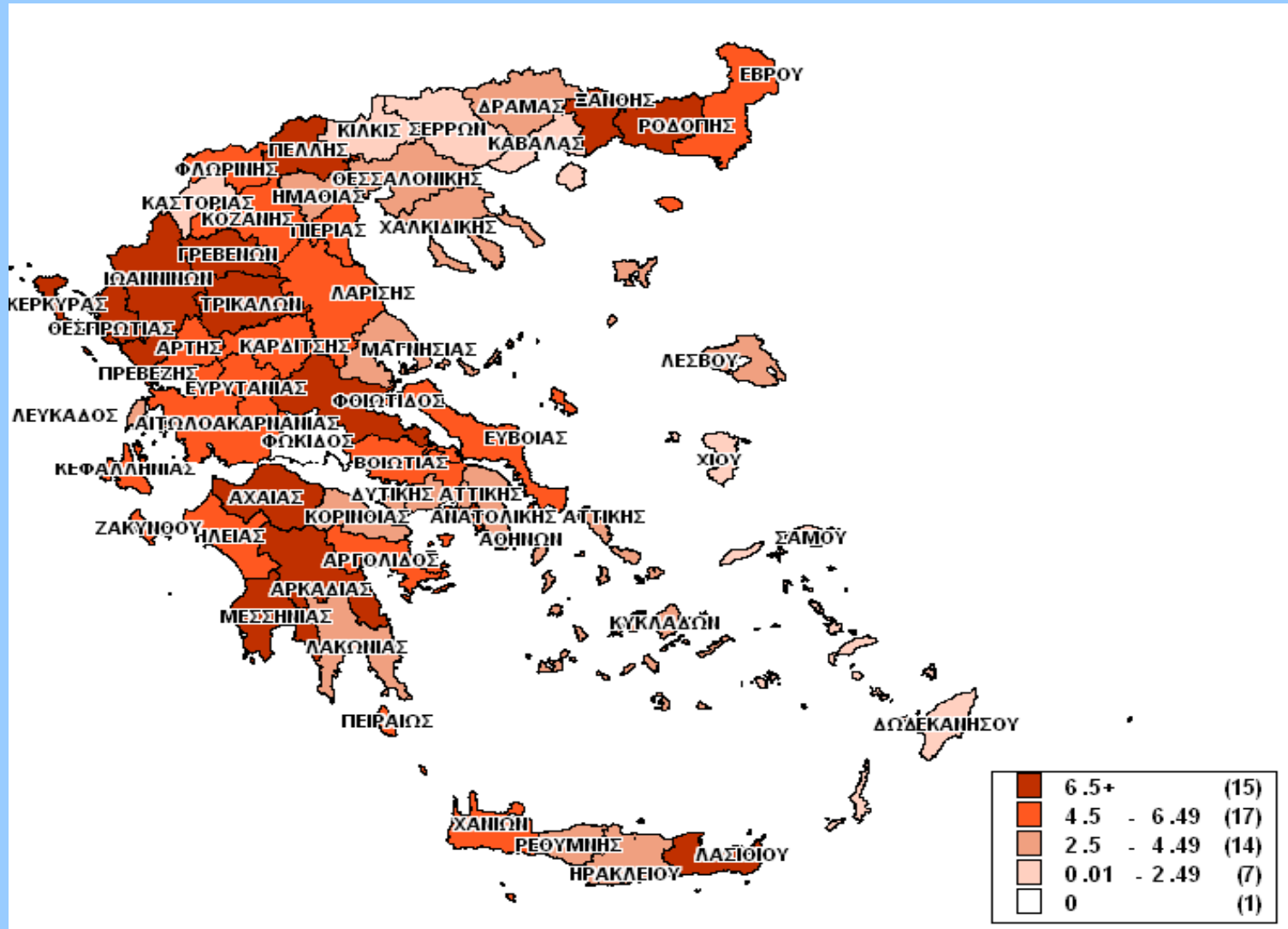

ΔΕΛΤΙΟ ΔΗΛΩΣΗΣ ΛΟΙΜΩΔΟΥΣ ΝΟΣΗΜΑΤΟΣ - ΥΔ5

ΦΥΜΑΤΙΩΣΗ

▶ Ημερομηνία δήλωσης:	___/___/___	ΣΥΜΠΛΗΡΩΝΕΤΑΙ ΑΠΟ ΔΥΣΗ ΥΓΕΙΑΣ ΝΟΜΟΥ	
▶ Μονάδα υγείας / ιδιώτης που δηλώνει το κρούσμα:	NOM

Α Σ Θ Ε Ν Η Σ

1.1 Επώνυμο:	▶ Όνομα:
1.2 Ημ/νία γέννησης:	___/___/___	Ή Ηλικία:	___ ετών μηνών ημερών
1.3 Φύλο:	<input type="checkbox"/> Άρρεν <input type="checkbox"/> Θήλυ	(ΣΗΜΕΙΩΝΕΤΑΙ ΜΟΝΟ ΕΑΝ ΕΙΝΑΙ ΑΓΝΩΣΤΗ Η ΗΜΕΡΑ ΓΕΝΝΗΣΗΣ)	(ΒΑΛΤΕ ΣΕ ΚΥΚΛΟ ΑΝΑΛΟΓΩΣ)
1.4 Τόπος κατοικίας:	▶ Νομός:	▶ Πόλη/χωριό:
Στοιχεία για επικοινωνία:	▶ Δ/ση:	▶ Τηλ.:

ΠΑΡΑΓΟΝΤΕΣ ΚΙΝΔΥΝΟΥ ΚΑΙ ΠΡΟΦΥΛΑΞΗ

2.1 Υπάρχει σύνδεση με άλλο κρούσμα;	<input type="checkbox"/> ΟΧΙ <input type="checkbox"/> ΝΑΙ → Σχέση:
2.2 Πηγαίνει σχολείο, παιδ.σταθμό, σχολή ή ζει σε ομαδική διαβίωση;	<input type="checkbox"/> ΟΧΙ <input type="checkbox"/> ΝΑΙ → Ποιός:
2.3 Ανήκει σε ειδική πληθυσμιακή ομάδα;	<input type="checkbox"/> ΟΧΙ <input type="checkbox"/> ΝΑΙ → Ποιός:
2.4 Έχει αλλοδαπή εθνικότητα;	<input type="checkbox"/> ΟΧΙ <input type="checkbox"/> ΝΑΙ → Χώρα:
ΕΑΝ ΑΛΛΟΔΑΠΟΣ: ▶ Είναι:	<input type="checkbox"/> Μετανάστης <input type="checkbox"/> Ταξιδιώτης <input type="checkbox"/> Άλλο
ΕΑΝ ΜΕΤΑ- ΝΑΣΤΗΣ: ▶	Σε Ελλάδα από (έτος): ___/___/___
2.5 Έχει γίνει BCG;	<input type="checkbox"/> ΟΧΙ <input type="checkbox"/> ΑΓΝ <input type="checkbox"/> ΝΑΙ → Πότε (έτος): ___/___/___
▶ Έχει ουλή από BCG;	<input type="checkbox"/> ΟΧΙ <input type="checkbox"/> ΝΑΙ

ΚΛΙΝΙΚΑ ΧΑΡΑΚΤΗΡΙΣΤΙΚΑ				ΣΥΜΠΛΗΡΩΝΕΤΑΙ ΑΠΟ ΔΥΝΗ ΥΓΕΙΑΣ Ή ΚΕΕΙ			
3.1 Ημ/νία έναρξης συμπτωμάτων:		____/____/____		ΑΦΗΣΤΕ ΚΕΝΟ		<input type="checkbox"/> Βέβαιο	
3.2 Αποτέλεσμα Mantoux:		<input type="checkbox"/> APN <input type="checkbox"/> ΘΕΤ <input type="checkbox"/> Αμφίβολο <input type="checkbox"/> ΑΓΝ		Κατάταξη κρούσματος:		<input type="checkbox"/> Μη βέβαιο	
3.3 Α/α θώρακος:		<input type="checkbox"/> APN <input type="checkbox"/> ΘΕΤ → Α) Έκταση:		<input type="checkbox"/> Περιορισμένη <input type="checkbox"/> Εκτεταμένη		Β) Σπύλλαιο: <input type="checkbox"/> ΟΧΙ <input type="checkbox"/> ΝΑΙ	
3.4 Εντόπιση νόσου:		<input type="checkbox"/> Πνευμονική <input type="checkbox"/> Εξωπνευμονική → Πού εντοπίζεται;		<input type="checkbox"/> Πλευρίδα <input type="checkbox"/> Διάσπαρτη		<input type="checkbox"/> Άλλη εντόπιση:	
<input type="checkbox"/> Αδενική ενδοθωρακική		<input type="checkbox"/> ΚΝΣ: μήνιγγες		<input type="checkbox"/> Οστά-αρθρώσεις: ΣΣ		<input type="checkbox"/> Πεπτικό	
<input type="checkbox"/> Αδενική εξωθωρακική		<input type="checkbox"/> ΚΝΣ: εκτός μηνίγγων		<input type="checkbox"/> Οστά-αρθρώσεις: εκτός ΣΣ		<input type="checkbox"/> Ουρογεννητικό	
3.5 Έχει νόσο που προκαλεί ανοσοκαταστολή:				<input type="checkbox"/> ΟΧΙ <input type="checkbox"/> ΑΓΝ <input type="checkbox"/> ΝΑΙ → Τι;		
3.6 Προηγθείσα θεραπεία:		<input type="checkbox"/> ΟΧΙ (πρώτη διάγνωση) <input type="checkbox"/> ΝΑΙ (προηγθείσα θεραπεία) → Έκβαση:		<input type="checkbox"/> Υποτροπή <input type="checkbox"/> Διακοπή αγωγής		<input type="checkbox"/> Αποτυχία αγωγής	
3.7 Θεραπευτική αγωγή:		<input type="checkbox"/> INH <input type="checkbox"/> RIF <input type="checkbox"/> ETH <input type="checkbox"/> PYR <input type="checkbox"/> STR		<input type="checkbox"/> Άλλα:		
3.8 Διάρκεια αγωγής που ορίστηκε:	 μήνες		3.9 Ημ/νία έναρξης αγωγής:		____/____/____	
3.10 Έκβαση:		<input type="checkbox"/> Ολοκλήρωση αγωγής <input type="checkbox"/> Σε αγωγή <input type="checkbox"/> Θάνατος → Ημ/νία θανάτου:			____/____/____	
▶ Ο/η θεράπων ιατρός:				Υπογραφή (& σφραγίδα):			
▶ Τηλέφωνα για συνεννόηση:							
ΕΡΓΑΣΤΗΡΙΑΚΑ ΕΥΡΗΜΑΤΑ							
4.1 Μικροσκοπική εξέταση:		▶ Υλικό:		<input type="checkbox"/> APN <input type="checkbox"/> ΘΕΤ <input type="checkbox"/> Δεν έγινε			
4.2 Δόθηκε καλλιέργεια:		<input type="checkbox"/> ΟΧΙ <input type="checkbox"/> ΝΑΙ → Εργαστήριο:		▶ Υλικό:			
4.3 Καλλιέργεια:		<input type="checkbox"/> APN <input type="checkbox"/> ΘΕΤ <input type="checkbox"/> Αναμένεται		4.4 Άλλα διαγνωστικά ευρήματα:		
4.5 Είδος μυκοβακτηριδίου:				Υπογραφή (& σφραγίδα):			
▶ Ο/η εργαστηριακός ιατρός:							



Δηλωθέντα κρούσματα φυματίωσης (νέα+προηγ. θεραπεία), με βάση την εντόπιση Σύνολο χώρας, 2003 - 2006

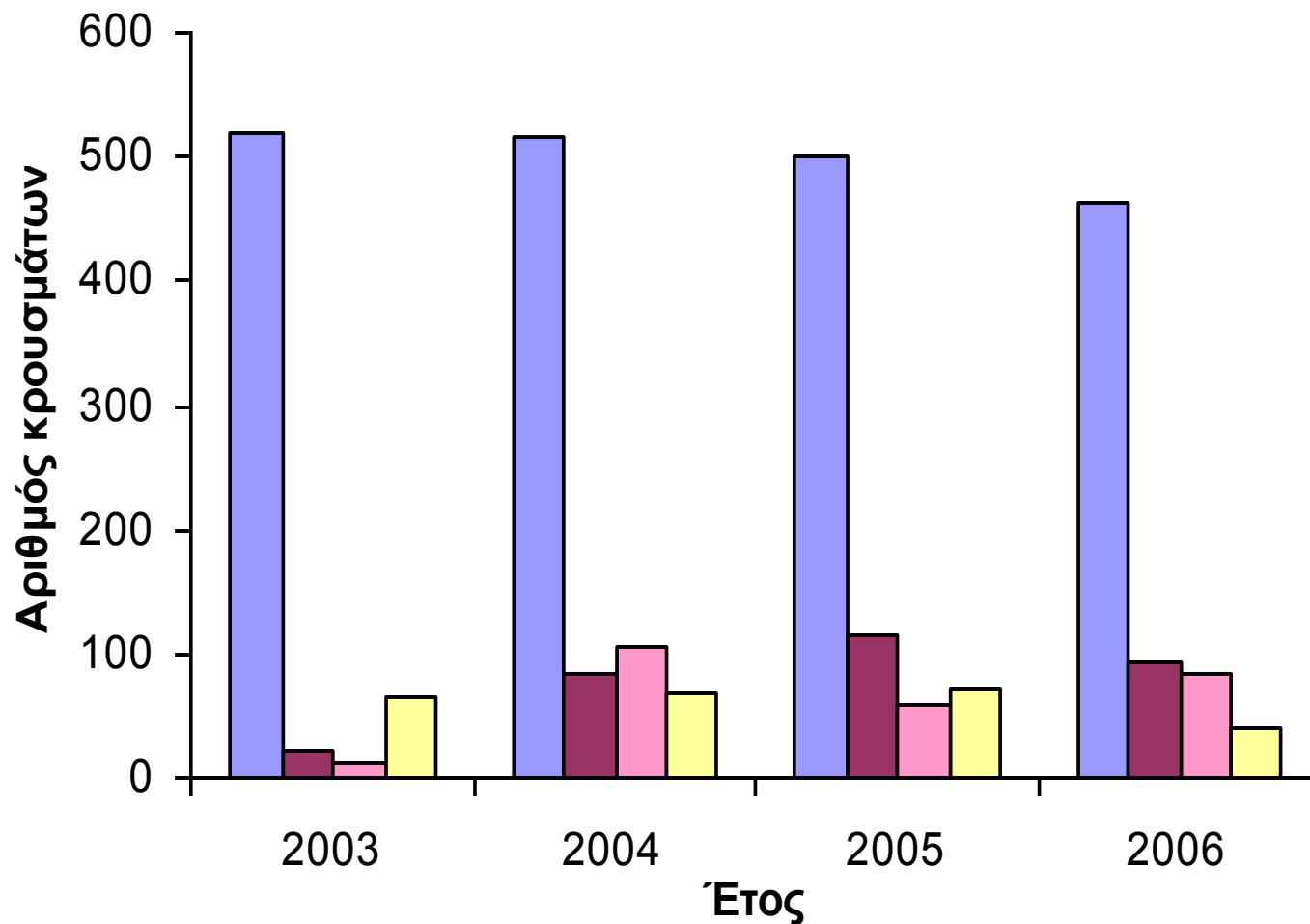

■ Πν ευμονική

■ Εξωπν ευμονική

■ Πν ευμονική και εξωπν ευμονική

■ άγνωστο

Εργαστηριακά αποτελέσματα

Άμεσο παρασκεύασμα

2004 - 2006

ΑΠΟΤΕΛΕΣΜΑ	ΕΝΤΟΠΙΣΗ ΝΟΣΟΥ		
	ΠΝΕΥΜΟΝΙΚΕΣ	ΕΞΩΠΝΕΥΜΟΝΙΚΕΣ	ΠΝΕΥΜΟΝΙΚΕΣ+ ΕΞΩΠΝΕΥΜΟΝΙΚΕΣ
Θετικό	1477/744 (50,4%)	292/68 (23,3%)	250/85 (34,0%)
Αρνητικό	1477/307 (20,8%)	292/93 (31,9%)	250/73 (29,2%)
Δεν έγινε	1477/129 (8,7%)	292/64 (21,9%)	250/39 (15,6%)
Μη διαθέσιμη πληροφορία	1477/297 (20,1%)	292/67 (22,9%)	250/53 (21,2%)

Εργαστηριακά αποτελέσματα

Καλλιέργεια

2004 - 2006

ΑΠΟΤΕΛΕΣΜΑ	ΕΝΤΟΠΙΣΗ ΝΟΣΟΥ		
	ΠΝΕΥΜΟΝΙΚΕΣ	ΕΞΩΠΝΕΥΜΟΝΙΚΕΣ	ΠΝΕΥΜΟΝΙΚΕΣ+ ΕΞΩΠΝΕΥΜΟΝΙΚΕΣ
Θετικό	1477/411 (27,8%)	292/72 (24,7%)	250/69 (27,6%)
Αρνητικό	1477/42 (2,8%)	292/16 (5,5%)	250/11 (4,4%)
Αναμένεται	1477/575 (38,9%)	292/84 (28,8%)	250/83 (33,2%)
Δεν έγινε	1477/106 (7,3%)	292/41 (14,0%)	250/37 (14,8%)
Μη διαθέσιμη πληροφορία	1477/343 (23,2%)	292/79 (27,1%)	250/50 (20,0%)

Εργαστηριακά αποτελέσματα Ταυτοποίηση μυκοβακτηριδίου

ΕΙΔΟΣ ΜΥΚΟΒΑΚΤΗΡΙΔΙΟΥ	ΕΤΟΣ		
	2004	2005	2006
M. TUBERCULOSIS	153	120	120
M. BOVIS			1
M. AVIUM		4	2
M. INTRACELLULARE		1	
M. GORDONAE			
MYCOBACTERIUM SP		5	8
ΑΛΛΑ	8	12	5
ΑΓΝΩΣΤΟ	613	605	543

Θεραπευτικά σχήματα 2004 - 2006

ΕΤΟΣ	ΔΙΑΡΚΕΙΑ ΑΓΩΓΗΣ				
	6 μήνες	9 μήνες	12 μήνες	18 μήνες	Μη διαθέσιμη πληροφορία
2004	56 (7,2%)	99 (12,8%)	12(1,6%)	3 (0,4%)	604 (78,0%)
2005	174 (23,3%)	192 (25,7%)	27 (3,6%)	6 (0,8%)	348 (46,6%)
2006	179 (26,3%)	280 (41,3%)	25 (3,7%)	5 (0,7%)	190 (28,0%)

Συχνότερες χώρες προέλευσης αλλοδαπών με φυματίωση

2004 - 2006

ΧΩΡΑ	2004	2005	2006
ΑΛΒΑΝΙΑ	29	47	25
ΓΕΩΡΓΙΑ	10	21	14
ΠΑΚΙΣΤΑΝ	26	25	28
ΡΩΣΙΑ	10	15	14
ΡΟΥΜΑΝΙΑ	13	15	25
ΜΠΑΓΚΛΑΤΕΣ	10	4	10
ΙΝΔΙΑ	9	7	13
ΒΟΥΛΓΑΡΙΑ	5	12	14